



**Προετοιμασία επιχειρησιακού στο  
πλαίσιο της Δράσης «Επανειδίκευση  
και Αναβάθμιση Δεξιοτήτων στον  
Τομέα του Τουρισμού»**

Πως να κάνω τις απαραίτητες παραμετροποιήσεις;

Για την επιτυχή προετοιμασία υλοποίησης, δημιουργήστε το επιχειρησιακό (δομή, προγράμματα, ωρολόγιο κ.ά.) και στη συνέχεια κάντε τις παρακάτω παραμετροποιήσεις.

### Δημιουργία νέων κατηγοριών αμοιβής

Σε περίπτωση μεικτών τμημάτων δημιουργήστε δύο νέες κατηγορίες αμοιβής με τίτλους που θα διαχωρίζουν ξεκάθαρα τους **εργαζομένους** από τους **ανέργους**.

Για να δημιουργήσετε νέα κατηγορία αμοιβής, από το κεντρικό menu του Argus μεταβείτε στο **Καταρτιζόμενοι/Ωφελούμενοι** → **Παράμετροι** → **Κατηγορίες αμοιβής καταρτιζομένων**.

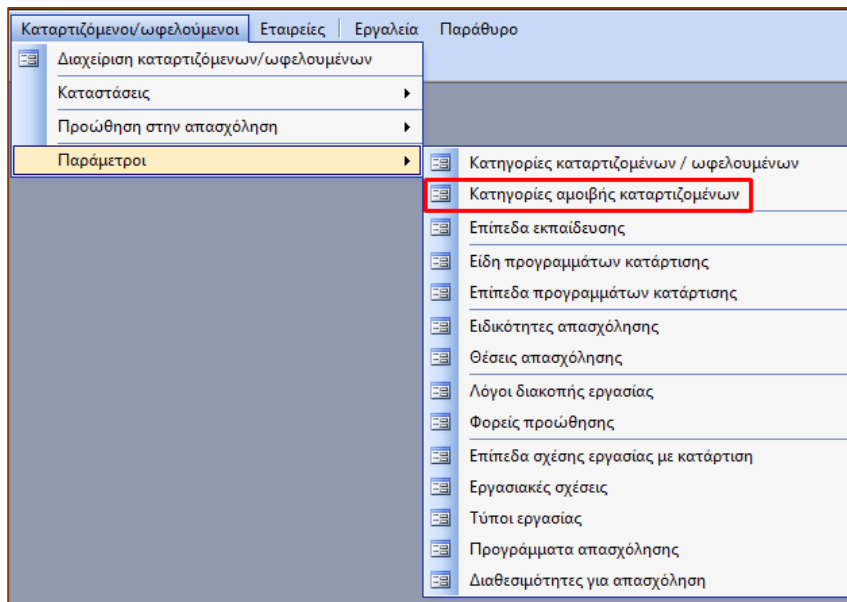

- Επιλέξτε μία κατηγορία αμοιβής και κάντε αντιγραφή

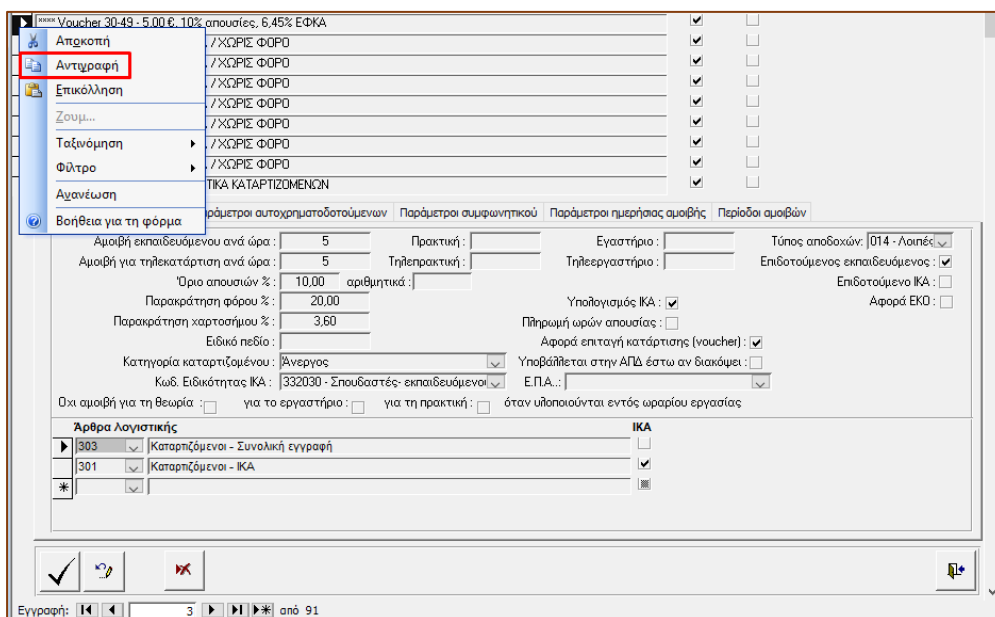

## Προετοιμασία επιχειρησιακού για τον «Τουρισμό»

- Μεταβείτε στην τελευταία γραμμή της λίστας και πατήστε επικόλληση.

Περιγραφή	Επ. Κατ.	Αυτ/ση
Ρώμα 5,00€	<input type="checkbox"/>	<input type="checkbox"/>
ΤΕΣΤ - για ΠΕΠ ΔΥΤΙΚΗΣ ΕΛΛΑΔΑΣ 5,00/ΩΡΕ ΜΕΙΩΝ ΤΙΣ ΑΣΦΑΛΙΣΤΙΚΕΣ ΕΙΣΦΟΡΕΣ	<input checked="" type="checkbox"/>	<input type="checkbox"/>
ΤΕΣΤ - για συμφωνητικά	<input checked="" type="checkbox"/>	<input type="checkbox"/>
ΤΕΣΤ - Ωρομίσθιο + εκπ/κό επίδομα, όχι ΙΚΑ, 10% απουσίες - ΕΚΟ	<input checked="" type="checkbox"/>	<input type="checkbox"/>
ΤΟΠΕΚΟ - 6,00 €, 10% απουσίες, 6,45% ΙΚΑ	<input checked="" type="checkbox"/>	<input type="checkbox"/>
ΤΟΠΕΚΟ - 6,00 €, 10% απουσίες, 6,45% ΙΚΑ	<input checked="" type="checkbox"/>	<input type="checkbox"/>
ΤΟΠΕΚΟ - 6,00 €, 10% απουσίες, 6,45% ΙΚΑ	<input checked="" type="checkbox"/>	<input type="checkbox"/>
Ωρομίσθιο + εκπ/κό επίδομα, όχι ΙΚΑ, 10% απουσίες	<input checked="" type="checkbox"/>	<input type="checkbox"/>
Ωρομίσθιο + εκπ/κό επίδομα, όχι ΙΚΑ, 10% απουσίες	<input checked="" type="checkbox"/>	<input type="checkbox"/>

- Μετονομάστε τη νέα κατηγορία αμοιβής ώστε να είναι ξεκάθαρο για ποιο πρόγραμμα πρόκειται.

Π.Χ.: 2025 ΤΟΥΡΙΣΤΙΚΟ ΕΡΓΑΖΟΜΕΝΟΙ - 5,00 €, 0% απουσίες, 5,45% ΕΦΚΑ ή  
2025 ΤΟΥΡΙΣΤΙΚΟ ΑΝΕΡΓΟΙ- 5,00 €, 0% απουσίες, 5,45% ΕΦΚΑ

### ✚ Παράμετροι επιδοτούμενων

Στην καρτέλα *Παράμετροι επιδοτούμενων*. Συμπληρώστε τα παρακάτω στοιχεία:

- Αμοιβή εκπαιδευόμενου ανά ώρα : 5
- Αμοιβή για τηλεκατάρτιση ανά ώρα : 5
- Όριο απουσιών % : 0,00
- Παρακράτησης φόρου % : 0,00
- Παρακράτηση χαρτοσήμου % : 0,00
- Κατηγορία εργαζομένου:
  - Για εργαζομένους επιλέξτε «Εργαζόμενος – Μισθωτός – Ιδιωτικού τομέα» και
  - Για ανέργους επιλέξτε « Άνεργος »
- Κωδ. Ειδικότητας ΙΚΑ: 332030 – Σπουδαστές – εκπαιδευόμενοι Κ.Ε.Κ.
- Κάντε κλικ στην επιλογή Υπολογισμός ΙΚΑ μόνο στη κατηγορία αμοιβής ανέργων (στο εργαζομένων το αφήνετε κενό)
- Τύπος αποδοχών: 014 – Λοιπές αποδοχές

## Προετοιμασία επιχειρησιακού για τον «Τουρισμό»

- Κάντε κλικ στην επιλογή «Επιδοτούμενος εκπαιδευόμενος»
- Κάντε κλικ στην επιλογή «Αφορά επιταγή κατάρτισης (voucher)»
- Στα άρθρα λογιστικής επιλέξτε το άρθρο 301 και κάντε κλικ στην επιλογή ΙΚΑ
- Προσθέστε το άρθρο 302

(δείτε αυτά τα στοιχεία συμπληρωμένα στις παρακάτω εικόνες)

### Εργαζόμενοι

Κατηγορίες αμοιβής εκπαιδευόμενων

Περιγραφή	Επ.Κατ.	Αυτ/ση
ΤΕΣΤ - για ΠΕΠ ΔΥΤΙΚΗΣ ΕΛΛΑΔΑΣ 5,00€/ΩΡΕ ΜΕΙΩΝ ΤΙΣ ΑΣΦΑΛΙΣΤΙΚΕΣ ΕΙΣΦΟΡΕΣ	<input checked="" type="checkbox"/>	<input type="checkbox"/>
ΤΕΣΤ - για συμφωνητικά	<input checked="" type="checkbox"/>	<input type="checkbox"/>
ΤΕΣΤ - Ωρομίσθιο + εκπ/κό επίδομα, όχι ΙΚΑ, 10% απουσίες - ΕΚΟ	<input checked="" type="checkbox"/>	<input type="checkbox"/>
ΤΟΠΕΚΟ - 6,00 €, 10% απουσίες, 6,45% ΙΚΑ	<input checked="" type="checkbox"/>	<input type="checkbox"/>
ΤΟΠΕΚΟ - 6,00 €, 10% απουσίες, 6,45% ΙΚΑ	<input checked="" type="checkbox"/>	<input type="checkbox"/>
ΤΟΠΕΚΟ - 6,00 €, 10% απουσίες, 6,45% ΙΚΑ	<input checked="" type="checkbox"/>	<input type="checkbox"/>
Ωρομίσθιο + εκπ/κό επίδομα, όχι ΙΚΑ, 10% απουσίες	<input checked="" type="checkbox"/>	<input type="checkbox"/>
Ωρομίσθιο + εκπ/κό επίδομα, όχι ΙΚΑ, 10% απουσίες	<input checked="" type="checkbox"/>	<input type="checkbox"/>
2025 ΤΟΥΡΙΣΤΙΚΟ ΕΡΓΑΖΟΜΕΝΟΙ - 5,00 €, 0% απουσίες, 5,45% ΕΦΚΑ	<input checked="" type="checkbox"/>	<input type="checkbox"/>
2025 ΤΟΥΡΙΣΤΙΚΟ ΑΝΕΡΓΟΙ - 5,00 €, 0% απουσίες, 5,45% ΕΦΚΑ	<input checked="" type="checkbox"/>	<input type="checkbox"/>

Παράμετροι επιδοτούμενων

Αμοιβή εκπαιδευόμενου ανά ώρα: 5    Πρακτική: 5    Εργαστήριο: 5    Τύπος αποδοχών: 014 - Λοιπές

Αμοιβή για τηλεκατάρτιση ανά ώρα: 5    Τηλεπρακτική: 5    Τηλεεργαστήριο: 5    Επιδοτούμενος εκπαιδευόμενος:

Όριο απουσιών %: 0,00    αριθμητικά: 0    Υπολογισμός ΙΚΑ:     Επιδοδοτούμενο ΙΚΑ:

Παρακράτηση φόρου %: 0,00    Παρακράτηση χαρτοσήμου %: 0,00    Υπολογισμός ΙΚΑ:     Αφορά ΕΚΟ:

Ειδικό πεδίο:    Πληρωμή ωρών απουσίας:     Αφορά επιταγή κατάρτισης (voucher):

Κατηγορία κατάρτιζόμενου: Εργαζόμενος - Μισθωτός - Ιδιωτικού τμ    Υποβάλλεται στην ΑΠΔ έστω αν διακόμει:

Κωδ. Ειδικότητας ΙΚΑ: 332030 - Σπουδαστές- εκπαιδευόμενοι    Ε.Π.Α.:    Ε.Π.Α.:

Όχι αμοιβή για τη θεωρία:     για το εργαστήριο:     για τη πρακτική:     όταν υλοποιούνται εντός ωραρίου εργασίας

Άρθρα λογιστικής

Άρθρο	Κατάρτιζόμενοι - Αμοιβή	ΙΚΑ
302	<input checked="" type="checkbox"/>	<input type="checkbox"/>
301	<input checked="" type="checkbox"/>	<input checked="" type="checkbox"/>

Εγγραφή: 92 από 93

### Ανεργοί

Κατηγορίες αμοιβής εκπαιδευόμενων

Περιγραφή	Επ.Κατ.	Αυτ/ση
2,00 €, 10% απουσίες, 6,45% ΙΚΑ / ΧΩΡΙΣ ΦΟΡΟ	<input checked="" type="checkbox"/>	<input type="checkbox"/>
2,00 €, 10% απουσίες, 6,45% ΙΚΑ / ΧΩΡΙΣ ΦΟΡΟ	<input checked="" type="checkbox"/>	<input type="checkbox"/>
2,00 €, 10% απουσίες, 6,45% ΙΚΑ / ΧΩΡΙΣ ΦΟΡΟ	<input checked="" type="checkbox"/>	<input type="checkbox"/>
2017 - ΝΕΟ ΤΕΣΤ ΓΙΑ ΣΥΜΦΩΝΗΤΙΚΑ ΚΑΤΑΡΤΙΖΟΜΕΝΩΝ	<input checked="" type="checkbox"/>	<input type="checkbox"/>
2017 - ΝΕΟ ΤΕΣΤ ΓΙΑ ΣΥΜΦΩΝΗΤΙΚΑ ΚΑΤΑΡΤΙΖΟΜΕΝΩΝ	<input checked="" type="checkbox"/>	<input type="checkbox"/>
2019 - ΤΕΣΤ ΓΙΑ ΠΛΗΡΩΜΗ ΩΡΩΝ ΜΕΧΡΙ ΤΗΝ ΗΜΕΡΟΜΗΝΙΑ ΔΙΑΚΟΠΗΣ	<input checked="" type="checkbox"/>	<input type="checkbox"/>
2019 - ΤΕΣΤ ΓΙΑ ΠΛΗΡΩΜΗ ΩΡΩΝ ΜΕΧΡΙ ΤΗΝ ΗΜΕΡΟΜΗΝΙΑ ΔΙΑΚΟΠΗΣ + ΠΛΗΡΩΜΗ ΑΠΟΥΣΙΩΝ	<input checked="" type="checkbox"/>	<input type="checkbox"/>
2025 [Νεο] - 5,00 €, 10% απουσίες, 5,45% ΕΦΚΑ [από 1/1/2025 αλλαγή στο ποσοστό ΕΦΚΑ]	<input checked="" type="checkbox"/>	<input type="checkbox"/>
2025 [Νεο] ΕΚΟ - 5,00 €, 10% απουσίες, 5,45% ΕΦΚΑ [από 1/1/2025 αλλαγή στο ποσοστό ΕΦΚΑ]	<input checked="" type="checkbox"/>	<input type="checkbox"/>
2025 ΤΟΥΡΙΣΤΙΚΟ ΑΝΕΡΓΟΙ - 5,00 €, 0% απουσίες, 5,45% ΕΦΚΑ	<input checked="" type="checkbox"/>	<input type="checkbox"/>
2025 ΤΟΥΡΙΣΤΙΚΟ ΕΡΓΑΖΟΜΕΝΟΙ - 5,00 €, 0% απουσίες, 5,45% ΕΦΚΑ	<input checked="" type="checkbox"/>	<input type="checkbox"/>

Παράμετροι επιδοτούμενων

Αμοιβή εκπαιδευόμενου ανά ώρα: 5    Πρακτική: 5    Εργαστήριο: 5    Τύπος αποδοχών: 014 - Λοιπές

Αμοιβή για τηλεκατάρτιση ανά ώρα: 5    Τηλεπρακτική: 5    Τηλεεργαστήριο: 5    Επιδοτούμενος εκπαιδευόμενος:

Όριο απουσιών %: 0,00    αριθμητικά: 0    Υπολογισμός ΙΚΑ:     Επιδοδοτούμενο ΙΚΑ:

Παρακράτηση φόρου %: 0,00    Παρακράτηση χαρτοσήμου %: 0,00    Υπολογισμός ΙΚΑ:     Αφορά ΕΚΟ:

Ειδικό πεδίο:    Πληρωμή ωρών απουσίας:     Αφορά επιταγή κατάρτισης (voucher):

Κατηγορία κατάρτιζόμενου: Άνεργος    Υποβάλλεται στην ΑΠΔ έστω αν διακόμει:

Κωδ. Ειδικότητας ΙΚΑ: 332030 - Σπουδαστές- εκπαιδευόμενοι    Ε.Π.Α.:    Ε.Π.Α.:

Όχι αμοιβή για τη θεωρία:     για το εργαστήριο:     για τη πρακτική:     όταν υλοποιούνται εντός ωραρίου εργασίας

Άρθρα λογιστικής

Άρθρο	Κατάρτιζόμενοι - Αμοιβή	ΙΚΑ
302	<input checked="" type="checkbox"/>	<input type="checkbox"/>
301	<input checked="" type="checkbox"/>	<input checked="" type="checkbox"/>

Εγγραφή: 17 από 93

### ✚ Παράμετροι αυτοχρηματοδοτούμενων

Στην καρτέλα *Παράμετροι αυτοχρηματοδοτούμενων* καταχωρήστε:

- Συνολικό κόστος κατάρτισης (θεωρία και πρακτική): 1250,00
- Μείωση % σε μη πιστοποίηση : 30,00

Κατηγορίες αμοιβής εκπαιδευομένων

Περιγραφή	Επ.Κατ.	Αυτ/ση
ΤΕΣΤ - για ΠΕΠ ΔΥΤΙΚΗΣ ΕΛΛΑΔΑΣ 5,00/ΩΡΕ ΜΕΙΩΝ ΤΙΣ ΑΣΦΑΛΙΣΤΙΚΕΣ ΕΙΣΦΟΡΕΣ	<input checked="" type="checkbox"/>	<input type="checkbox"/>
ΤΕΣΤ - για συμφωνητικά	<input checked="" type="checkbox"/>	<input type="checkbox"/>
ΤΕΣΤ - Ωρομίσθιο + εκπ/κό επίδομα, όχι ΙΚΑ, 10% απουσίες - ΕΚΟ	<input checked="" type="checkbox"/>	<input type="checkbox"/>
ΤΟΠΕΚΟ - 6,00 €, 10% απουσίες, 6,45% ΙΚΑ	<input checked="" type="checkbox"/>	<input type="checkbox"/>
ΤΟΠΕΚΟ - 6,00 €, 10% απουσίες, 6,45% ΙΚΑ	<input checked="" type="checkbox"/>	<input type="checkbox"/>
ΤΟΠΕΚΟ - 6,00 €, 10% απουσίες, 6,45% ΙΚΑ	<input checked="" type="checkbox"/>	<input type="checkbox"/>
Ωρομίσθιο + εκπ/κό επίδομα, όχι ΙΚΑ, 10% απουσίες	<input checked="" type="checkbox"/>	<input type="checkbox"/>
Ωρομίσθιο + εκπ/κό επίδομα, όχι ΙΚΑ, 10% απουσίες	<input checked="" type="checkbox"/>	<input type="checkbox"/>
2025 ΤΟΥΡΙΣΤΙΚΟ ΕΡΓΑΖΟΜΕΝΟΙ - 5,00 €, 0% απουσίες, 5,45% ΕΦΚΑ	<input checked="" type="checkbox"/>	<input type="checkbox"/>
2025 ΤΟΥΡΙΣΤΙΚΟ ΑΝΕΡΓΟΙ- 5,00 €, 0% απουσίες, 5,45% ΕΦΚΑ	<input checked="" type="checkbox"/>	<input type="checkbox"/>

Παράμετροι επιδοτούμενων | **Παράμετροι αυτοχρηματοδοτούμενων** | Παράμετροι συμφωνητικού | Παράμετροι ημερήσιας αμοιβής | Περίοδοι αμοιβών

Ο κατάρτιζόμενος πληρώνει για τη κατάρτιση  Μείωση % σε μη πιστοποίηση: 30,00

Η εταιρεία (όπως φαίνεται στην ομάδα κατάρτιζομένων) του  πληρώνει για τη κατάρτιση:

Προτεινόμενο κόστος / ημέρα κατάρτισης:

Διαφοροποίηση κόστους (+) από το προβλεπόμενο στη φάση:

ή Συνολικό κόστος κατάρτισης (θεωρία και πρακτική): 1.250,00

**Παράμετροι διακανονισμού**

Τύπος προκαταβολής:  Ποσό:

Υπολογισμός ημερομηνίας 1ης πληρωμής:  Ημέρα του μήνα:

Πληρωμή κάθε πόσους μήνες:

Ποσό δόσης:  ή αριθμός δόσεων:

Εγγραφή: 92 από 93

### ● Παράμετροι συμφωνητικού

Στην καρτέλα *Παράμετροι συμφωνητικού*:

- Κάντε κλικ στην επιλογή «Υποβάλλεται στη κατάσταση συμφωνητικών για ΔΟΥ»
- Στο πεδίο *Αντικείμενο συμφωνητικού* επιλέξτε «09 – Άλλη παροχή υπηρεσιών που δεν προβλέπεται από ειδικές διατάξεις νόμου»
- Στις *Παρατηρήσεις υποβολής συμφων* έχετε την δυνατότητα να συμπληρώσετε την περιγραφή η οποία θα ενημερώνει την αντίστοιχη στήλη στο αρχείο υποβολής συμφωνητικών στο taxisnet. Χρησιμοποιείτε τα merge πεδία που αναφέρονται από κάτω.

## Προετοιμασία επιχειρησιακού για τον «Τουρισμό»

Κατηγορίες αμοιβής εκπαιδευμένων

Περιγραφή	Επ. Κατ.	Αυτ/ση
ΤΕΣΤ - για ΠΕΠ ΔΥΤΙΚΗΣ ΕΛΛΑΔΑΣ 5,00€/ΩΡΕ ΜΕΙΩΝ ΤΙΣ ΑΣΦΑΛΙΣΤΙΚΕΣ ΕΙΣΦΟΡΕΣ	<input checked="" type="checkbox"/>	<input type="checkbox"/>
ΤΕΣΤ - για συμφωνητικά	<input checked="" type="checkbox"/>	<input type="checkbox"/>
ΤΕΣΤ - Ωρομίσθιο + εκπ/κό επίδομα, όχι ΙΚΑ, 10% απουσίες - ΕΚΟ	<input checked="" type="checkbox"/>	<input type="checkbox"/>
ΤΟΠΕΚΟ - 6,00 €, 10% απουσίες, 6,45% ΙΚΑ	<input checked="" type="checkbox"/>	<input type="checkbox"/>
ΤΟΠΕΚΟ - 6,00 €, 10% απουσίες, 6,45% ΙΚΑ	<input checked="" type="checkbox"/>	<input type="checkbox"/>
Ωρομίσθιο + εκπ/κό επίδομα, όχι ΙΚΑ, 10% απουσίες	<input checked="" type="checkbox"/>	<input type="checkbox"/>
Ωρομίσθιο + εκπ/κό επίδομα, όχι ΙΚΑ, 10% απουσίες	<input checked="" type="checkbox"/>	<input type="checkbox"/>
▶ 2025 ΤΟΥΡΙΣΤΙΚΟ ΕΡΓΑΖΟΜΕΝΟΙ - 5,00 €, 0% απουσίες, 5,45% ΕΦΚΑ	<input checked="" type="checkbox"/>	<input type="checkbox"/>
▶ 2025 ΤΟΥΡΙΣΤΙΚΟ ΑΝΕΡΓΟΙ- 5,00 €, 0% απουσίες, 5,45% ΕΦΚΑ	<input checked="" type="checkbox"/>	<input type="checkbox"/>

\*  
Παράμετροι επιδοτούμενων    Παράμετροι αυτοχρηματοδοτούμενων    **Παράμετροι συμφωνητικού**    Παράμετροι ημερήσιας αμοιβής    Περίοδοι αμοιβών

Υποβάλλεται στη κατάσταση συμφωνητικών για ΔΟΥ  
 Το συμφωνητικό παράγεται από ομάδα κατανομής:

Αντικείμενο συμφωνητικού: **09 - Άλλη παροχή υπηρεσιών που δεν π...**

Παρατηρήσεις υποβολής συμφων.: Αφορά το πρόγραμμα με κωδικό [ProgCode] και με τίτλο [ProgDescr] που υλοποιείται στον/ην [ToAreaDescr]

Στις παρατηρήσεις μπορείτε να χρησιμοποιήσετε τα πεδία : [ProgCode], [ProgCode] για κωδικούς προγράμματος, [ProgDescr] για περιγραφή προγράμματος, [ToAreaDescr] για την περιοχή υλοποίησης.

Εγγραφή: 92 από 93

## Διαφοροποιήσεις Επιχειρησιακού

Οι παρακάτω ενέργειες αφορούν τις απαραίτητες παραμετροποιήσεις που πρέπει να γίνουν στο επίπεδο επιχειρησιακού. Από κεντρικό menu του Argus, μεταβείτε στο **Προγράμματα** → **Παράμετροι προγραμμάτων** → **Επιχειρησιακά** → **Διαχείριση επιχειρησιακού**.

### ☞ Καρτέλα Παράμετροι

- **Είδος:** Voucher 2025 - ΔΡΑΣΗ 16921: «Επανεκπαίδευση και αναβάθμιση δεξιοτήτων στον τομέα του Τουρισμού (κωδικός ΟΠΣ ΤΑ 5157704)
- **Κατηγορία αμοιβής καταρτιζομένων:** επιλέξτε ως **κύρια** την κατηγορία αμοιβής, η οποία αντιστοιχεί **στην πλειοψηφία** των καταρτιζομένων.

Επιχειρησιακά

Κωδικός	Περιγραφή	Ομ. Επιχειρ.
2024	Voucher Demo (Νέο)	
2024**	Αναβάθμιση πράσινων δεξιοτήτων για 75.000 εργαζόμενους	
2024.6	Voucher Εκπαίδευση Ομοιρος	
2025 (Νέο)	Επανεκπαίδευση και αναβάθμιση δεξιοτήτων	
202502	Voucher test 2024 (test symvouleitikis)	
2025TCH	2025 - ΤΟΥΡΙΣΜΟΣ 16921	

Παράμετροι | Τιμολόγηση | Κωδικοί προūπ. | Πρότυπα | Τίτλοι | Κατηγορίες αμοιβής | Παράμετροι επιλογής | ΣΥΥ

Είδος: Voucher 2025 - ΔΡΑΣΗ 16921: «Επανεκπαίδευση και αναβάθμιση δεξιοτήτων στον τομέα του Τουρισμού»

Αναθέτων: Υπουργείο Οικονομίας, Υποδομών, Ναυτιλίας & Τουρισμού | Κατανομή σε υποέργα:

Τίτλος: | Κατανομή σε προτάσεις:

ΑΜ/ΔΗ: 1. Βάση υπολογισμού οι Ανθρωποημέρες | Παρακ. εισαρών κατά υποέργο:

Αυτόματη κατανομή ΑΩ σε φάσεις και παραδοτέα στα timesheet?

Συμπεριφορά καταχώρησης προγράμματος: ΑΕΚ

Η κατάρτιση οδηγεί σε πιστοποίηση |  Αυτόματος Υπολογισμός Βαθμού

Τα προγράμματα περιλαμβάνουν εξ αποστάσεως εκπαίδευση |  Voucher

Κατηγορία αμοιβής εκπαιδευτών: Συνεχιζόμενη

Κατηγορία αμοιβής καταρτιζομένων: 2025 ΤΟΥΡΙΣΤΙΚΟ ΕΡΓΑΖΟΜΕΝΟΙ - 5,00 €, 0% απουσίες, 5,45% ΕΦΚ

Συμφωνητικό με καταρτιζόμενους |  Όχι αμοιβή σε εκπ/τές πρακτικής χωρίς καταρτιζόμενους

Υποβολή σε κατάσταση συμφωνητικών των σχετικών συμβάσεων (CRM)

Πρότυπο εισόδου - εξόδου: |

Πρόσθετες ερωτήσεις εισόδου: | Εξαιρέσεις: |

Πρόσθετες ερωτήσεις εξόδου: | Εξαιρέσεις: |

Ομάδα δεικτών αξιολόγησης: |

Τύπος υπολογ. προεπιλογής: |

Τύπος υπολογισμού επιλογής: |

**Να γίνεται έλεγχος παράλληλης παρακολούθησης σε άλλους φορείς κατάρτισης**  
Απαιτείται η σύνδεση με το API ελέγχου της ArgusGlobal. Για τον έλεγχο δεν μεταφέρονται προσωπικά δεδομένα. Χρησιμοποιείται μόνο το ΑΦΜ κρυπτογραφημένο. Για την ενεργοποίηση επικοινωνήστε με την Argus.

Εγγραφή: 120 από 166

⊕ Καρτέλα Κατηγορίες αμοιβής

- Προσθέστε και τις δύο κατηγορίες αμοιβής που έχετε δημιουργήσει

**Σημείωση:** σε περίπτωση μεικτού τμήματος, θα πρέπει να προσθέσετε και **Κατηγορία αμοιβής εργαζομένων** και **Κατηγορία αμοιβής ανέργων**.

Κωδικός	Περιγραφή	Ομ. Επιχειρ.
2024	Voucher Demo (Νέο)	
2024**	Αναβάθμιση πράσινων δεξιοτήτων για 75.000 εργαζόμενους	
2024.6	Voucher Εκπαίδευση Ομοίρω	
2025 [Νέο]	Επανεξέταση και αναβάθμιση δεξιοτήτων	
202502	Voucher test 2024 (test symvouleitikis)	
▶ 2025TCH	2025 - ΤΟΥΡΙΣΜΟΣ 16921	

Αποδεκτές κατηγορίες αμοιβής		Επιλογή ΕΚΟ
<input type="checkbox"/>	2025 ΤΟΥΡΙΣΤΙΚΟ ΕΡΓΑΖΟΜΕΝΟΙ - 5,00 €, 0% απουσίες, 5,45% ΕΦΚΑ	<input type="checkbox"/>
<input checked="" type="checkbox"/>	2025 ΤΟΥΡΙΣΤΙΚΟ ΑΝΕΡΓΟΙ- 5,00 €, 0% απουσίες, 5,45% ΕΦΚΑ	<input type="checkbox"/>
<input checked="" type="checkbox"/>	*	<input checked="" type="checkbox"/>





## Αντιστοίχιση κατηγορίας αμοιβής στους καταρτιζόμενους

Αφού ολοκληρώσετε τη παραμετροποίηση του επιχειρησιακού και έχετε δημιουργήσει τα τμήματά σας, μεταβείτε στις **Ομάδες Καταρτιζόμενων** και αντιστοιχίστε κατηγορία αμοιβής στους υποψήφιους που δεν περιλαμβάνονται στην αρχική επιλογή σας.

Παράδειγμα: αν στην καρτέλα **Παράμετροι** είχατε επιλέξει ως κύρια κατηγορία αμοιβής αυτή των **Εργαζομένων**, τότε εδώ θα πρέπει να προσθέσετε κατηγορία αμοιβής μόνο στους **Ανέργους** – ή αντίστροφα.

Ομάδες καταρτιζόμενων

Πρόγραμμα : 01 ch25 | ΤΕΣΤ ΤΟΥΡΙΣΜΟΥ | Επιχειρ. :

Ομάδα καταρτιζόμενων

Ομάδα καταρτιζόμενων	Αρ.Κατ.	Αρ.Επιθ.	Αρ.Πρ.	Επ.Αρ.Κατ.	Μ.Αρ.Κατ.	Πάροχος Πιστοπ.
Καταρτιζόμενοι προγράμματος						

Ημερομηνία επιλογής : Συμφ/κού :

Εγγραφή: 1 από 1

Καταρτιζόμενοι Υποψήφιοι Ερωτηματολόγια επιλογής Πιστοποίηση γνώσεων Δεδομένα εισόδου - εξόδου Υπομότητες

Όνοματεπώνυμο	Α.Φ.Μ.	ΑΔΤ	Ηλικία	Ανεργ.	Κατηγορ. Αμοιβής	Σύμβουλος	Κατ/μή
DEMO 1 DEMO 1 (DEM)					2025 ΤΟΥΡΙΣΤΙΚΟ ΕΡΓΑΖΟΜΕΝΟΙ - 5,00 €, 0% απουσίες, 5,45% ΕΦΚΑ		
DEMO 2 DEMO 2 (DEM)					2025 ΤΟΥΡΙΣΤΙΚΟ ΑΝΕΡΓΟΙ - 5,00 €, 0% απουσίες, 5,45% ΕΦΚΑ		
DEMO 3 DEMO 3 (DEM)							
DEMO 4 DEMO 4 (DEM)							
DEMO 5 DEMO 5 (DEM)							

Εγγραφή: 4 από 8

Δεδομένα πιστοποίησης γνώσεων Απογραφικά δεξιά Προβολή : 0 Όλων



## Διαχείριση εποπτών

Για να βγει η κατάσταση εποπτών σωστά, θα πρέπει οι επόπτες να έχουν προστεθεί στην ομάδα εκπαιδευτών.

Από το κεντρικό menu του Argus, μεταβείτε στο **Προγράμματα** → **Διαχείριση προγραμμάτων**.

Στη φόρμα *Διαχείριση προγραμμάτων* μεταβείτε στην καρτέλα **Φάσεις** και επιλέξτε τον κίτρινο αστερίσκο της ομάδας εκπαιδευτών.

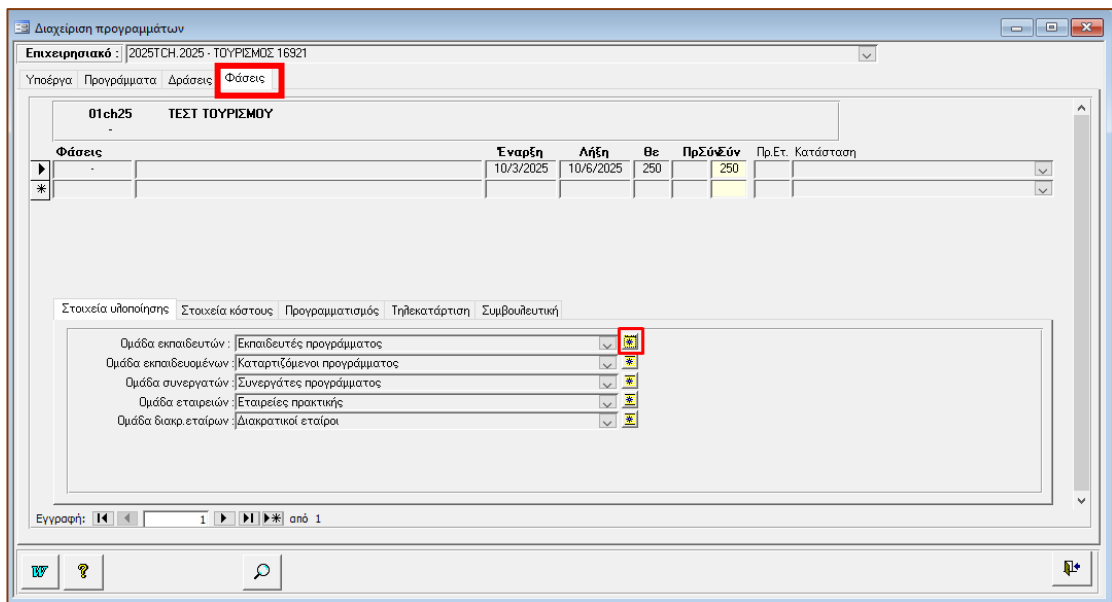
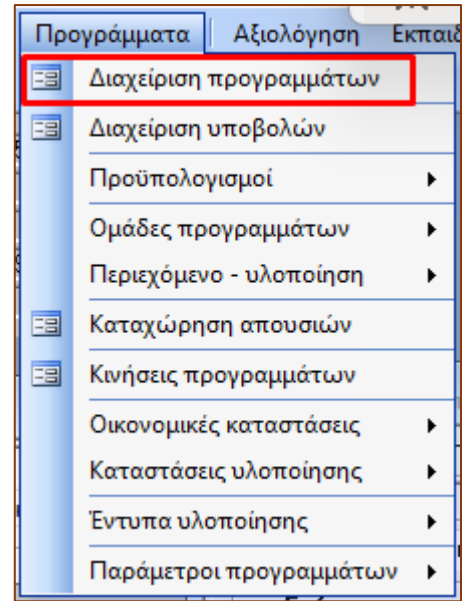

Ανοίγει η φόρμα *Ομάδες εκπαιδευτών/στελεχών* και κάντε τα παρακάτω:

- Επιλέξτε το πρόγραμμα
- Προσθέστε τους επόπτες επιλέγοντας από το αναδυόμενο menu

Όνοματεπώνυμο	Α.Φ.Μ.	ΑΔΤ	Αμ.Θεωρία	Αμ.Εργασ.	Αμ.Πρακτ.
Επόπτης Γιώργος		ΑΑ520000			

Στη συνέχεια, επιστρέψτε στην φόρμα *Διαχείριση προγραμμάτων* και πατήστε δεξί κλικ, επιλέξτε **Άνοιγμα** → **Άνοιγμα φόρμας περιεχομένου**.

Φάσεις	Έναρξη	Λήξη	Θε	Πρ.Σύν.Εύρ.	Πρ.Ετ. Κατάσταση
	10/3/2025	10/6/2025	250	250	

## Προετοιμασία επιχειρησιακού για τον «Τουρισμό»

- Επιλέξτε τη φάση που επιθυμείτε και πατήστε το κουμπί **Αυτόματα καταχώρηση περιεχομένου ειδικότητας**

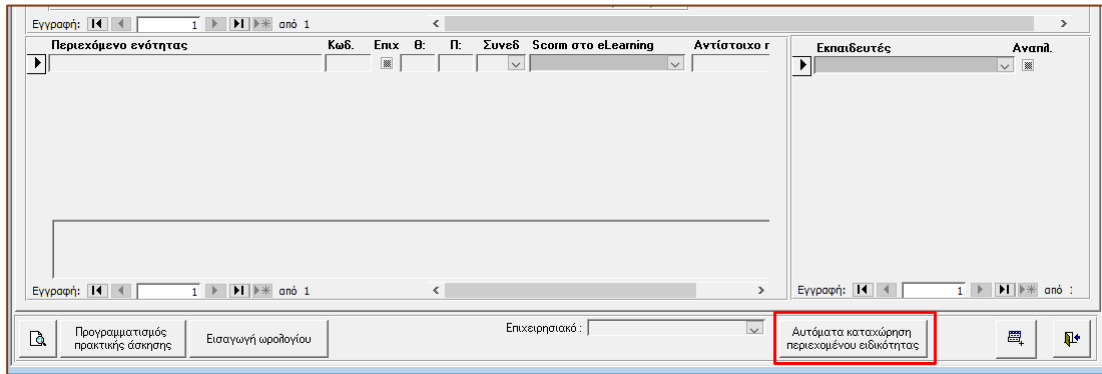

- Αφού ολοκληρώσετε όλες τις διαδικασίες στο περιεχόμενο κατάρτισης, επιλέξτε για κάθε ενότητα τον επόπτη που επιθυμείτε.

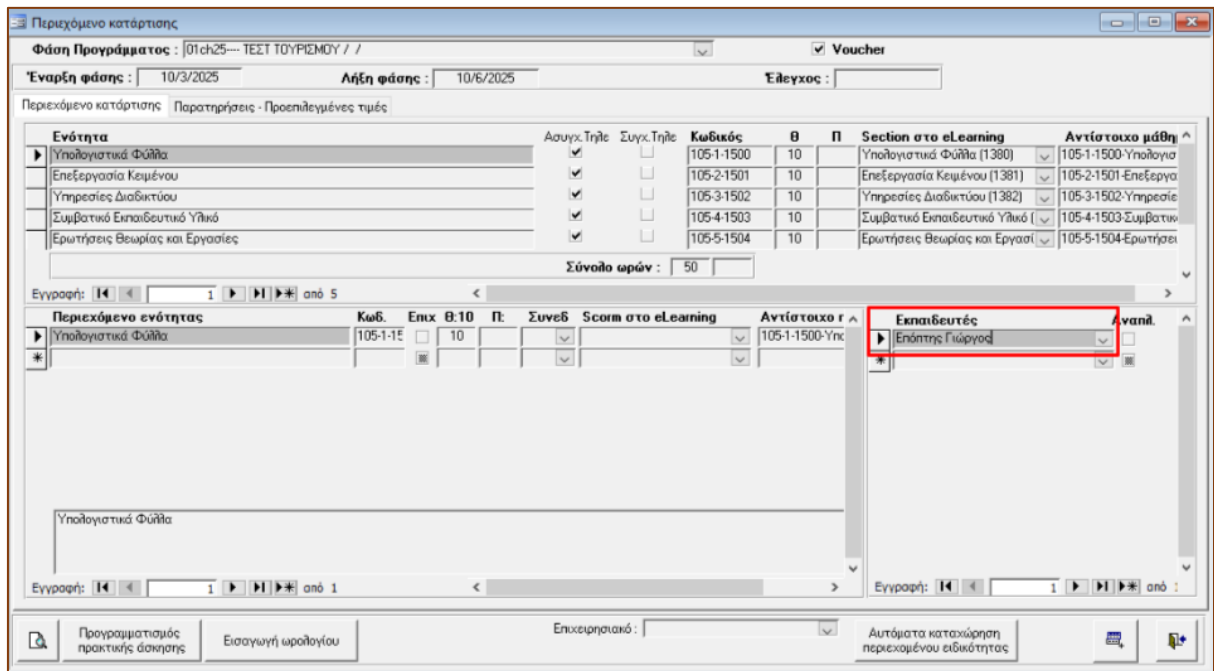

## Έγγραφα Προγράμματος Τουρισμού

Τα έγγραφα που αφορούν τη δράση Τουρισμού μπορείτε να βρείτε με 2 τρόπους:

- 1) μέσω της φόρμας **Επιχειρησιακά Προγράμματα** → **Παράμετροι προγραμμάτων** → **Επιχειρησιακά** → **Διαχείριση επιχειρησιακού**
  - Πατήστε το κουμπί εγγράφων 

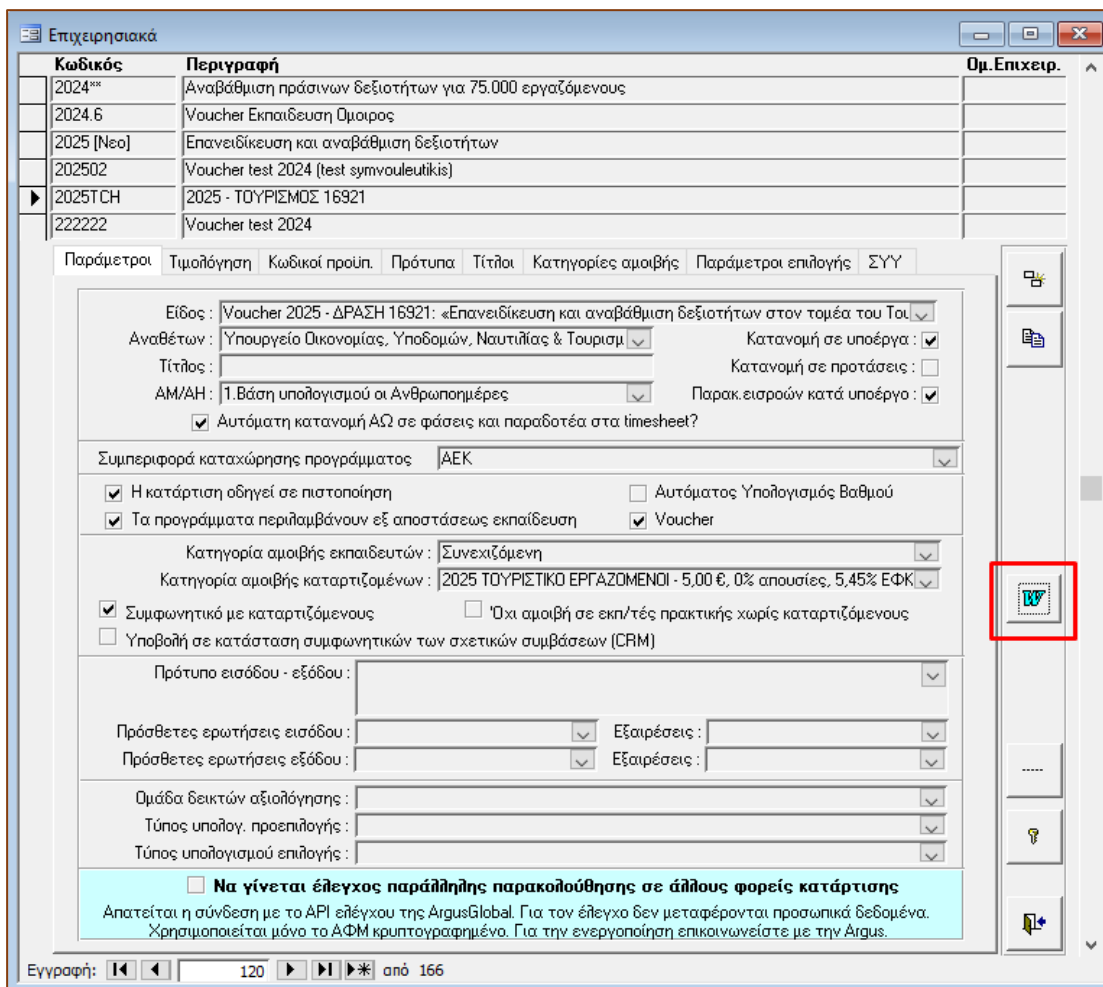

Κωδικός	Περιγραφή	Ομ. Επιχειρ.
2024**	Αναβάθμιση πράσινων δεξιοτήτων για 75.000 εργαζόμενους	
2024.6	Voucher Εκπαίδευση Όμιλος	
2025 [Neo]	Επανεκπαίδευση και αναβάθμιση δεξιοτήτων	
202502	Voucher test 2024 (test symvouleitikis)	
2025TCH	2025 - ΤΟΥΡΙΣΜΟΣ 16921	
222222	Voucher test 2024	

Παράμετροι Τμολόγηση Κωδικά προϋπ. Πρότυπα Τίτλοι Κατηγορίες αμοιβής Παράμετροι επιλογής ΣΥΥ

Είδος: Voucher 2025 - ΔΡΑΣΗ 16921: «Επανεκπαίδευση και αναβάθμιση δεξιοτήτων στον τομέα του Τουρισμού»

Αναθέτων: Υπουργείο Οικονομίας, Υποδομών, Ναυτιλίας & Τουρισμού Κατανομή σε υποέργα:

Τίτλος: Κατανομή σε προτάσεις:

ΑΜ/ΑΗ: 1.Βάση υπολογισμού οι Ανθρωποημέρες Παρακ. εισροών κατά υποέργο:

Αυτόματη κατανομή ΑΩ σε φάσεις και παραδοτέα στα timesheet?

Συμπεριφορά καταχώρησης προγράμματος: ΑΕΚ

Η κατάρτιση οδηγεί σε πιστοποίηση  Αυτόματος Υπολογισμός Βαθμού

Τα προγράμματα περιλαμβάνουν εξ αποστάσεως εκπαίδευση  Voucher

Κατηγορία αμοιβής εκπαιδευτών: Συνεχιζόμενη

Κατηγορία αμοιβής κατάρτιζομένων: 2025 ΤΟΥΡΙΣΤΙΚΟ ΕΡΓΑΖΟΜΕΝΟΙ - 5,00 €, 0% απουσίες, 5,45% ΕΦΚ

Συμφωνητικό με κατάρτιζόμενους  Όχι αμοιβή σε εκπ/τές πρακτικής χωρίς κατάρτιζόμενους

Υποβολή σε κατάσταση συμφωνητικών των σχετικών συμβάσεων (CRM)

Πρότυπο εισόδου - εξόδου: [Dropdown]

Πρόσθετες ερωτήσεις εισόδου: [Dropdown] Εξαιρέσεις: [Dropdown]

Πρόσθετες ερωτήσεις εξόδου: [Dropdown] Εξαιρέσεις: [Dropdown]

Ομάδα δεικτών αξιολόγησης: [Dropdown]

Τύπος υπολογ. προεπιλογής: [Dropdown]

Τύπος υπολογισμού επιλογής: [Dropdown]

**Να γίνεται έλεγχος παράλληλης παρακολούθησης σε άλλους φορείς κατάρτισης**

Απαιτείται η σύνδεση με το API ελέγχου της ArgusGlobal. Για τον έλεγχο δεν μεταφέρονται προσωπικά δεδομένα. Χρησιμοποιείται μόνο το ΑΦΜ κρυπτογραφημένο. Για την ενεργοποίηση επικοινωνήστε με την Argus.

Εγγραφή: 120 από 166

2) μέσω τις φόρμας Διαχείριση προγραμμάτων Προγράμματα → Διαχείριση προγραμμάτων

- ο Πατήστε το κουμπί εγγράφων 